«СОГЛАСОВАНО»

Председатель Регионального отделения Всероссийской организации родителей детей инвалидов (ВОРДИ) Астраханской области

У.Б. Мартынова

«__» _____ 2026 г.

«УТВЕРЖДАЮ»

Директор МБОУ г. Астрахани «СОШ № 7»

_____ Л. Х. Горохова

«13» 05 2026 г.

ПАСПОРТ ДОСТУПНОСТИ

Объекта социальной инфраструктуры
и услуг в приоритетных сферах жизнедеятельности
инвалидов и других маломобильных групп населения
(в сфере образования)

Муниципальное бюджетное общеобразовательное учреждение г. Астрахани «Средняя общеобразовательная школа № 7»

414024, г. Астрахань, ул. Ахшарумова, д. 80

№ 05/26 от 12 мая 2026 г.



«ИП КОРЧИН А. А.»

Приложение 1

РОССИЙСКАЯ ФЕДЕРАЦИЯ
АСТРАХАНСКАЯ ОБЛАСТЬ
ГОРОД АСТРАХАНЬ
ИНДИВИДУАЛЬНЫЙ ПРЕДПРИНИМАТЕЛЬ
КОРЧИН АНДРЕЙ АЛЕКСАНДРОВИЧ

Юридический Адрес: 414004, г. Астрахань, ул. Студенческая д. 4 кв. 34
Фактический Адрес: 414004, г. Астрахань, ул. Студенческая д. 4 кв. 34
ИНН: 301504444069
ОГРНИП: 324300000029452
Тел.: 89093720547
Электронная почта: ipkorchin@gmail.com

Претендент - (*«Исполнитель»*): ИП Корчин Андрей Александрович, **ИНН:** 301504444069, **ОГРНИП:** 324300000029452, действующий на основании Свидетельства,

Изучив ваш запрос на предложение стоимости, и в соответствии с Распоряжением Правительства Астраханской области № 295-Пр от 21.07.2014 г. «О проведении паспортизации объектов социальной инфраструктуры и услуг в приоритетных сферах жизнедеятельности инвалидов и других маломобильных групп населения», предлагаю осуществить сертифицированное оказание услуг (выполнение работ): ***по изготовлению, согласованию и выдаче паспорта доступности объекта социальной инфраструктуры для инвалидов и других маломобильных групп населения (МГН)*** – зданий, на условиях жёсткой стоимости **25 000 (двадцать пять тысяч)** рублей без НДС, за каждый объект.

Представленное коммерческое предложение действительно до 20 февраля 2026 года, в последующем необходима актуализация стоимости, зависящей от загруженности моих и привлекаемых в сторонних организациях специалистов.

Обязуюсь в случае принятия коммерческого предложения заключить договор в соответствии с прилагаемым проектом договора и оказать квалифицированные/сертифицированные услуги (выполнить работы) в соответствии с запросом предложения в кратчайшие сроки.

Сообщаю, что направление заказчиком запроса и представление исполнителем коммерческого предложения не накладывает на стороны никаких дополнительных обязательств, до заключения договора.

В случае заинтересованности и исключительно для вас, готовы предоставить по запросу бесплатную консультацию по оказываемой услуге.

Надеемся на плодотворное и долгое сотрудничество.

С уважением
ИП Корчин А.А.

к Акту обследования ОСИ к паспорту доступности ОСИ № 05/26 от 12 мая 2026 г.

I. Результаты обследования:
1. Территории, прилегающей к зданию (участка)

Муниципальное бюджетное общеобразовательное учреждение
г. Астрахань «Средняя общеобразовательная школа № 7»
414024 г. Астрахань ул. Ахшарумова, д. 80

Наименование объекта, адрес

N п/п	Наименование функционально-планировочного элемента	Наличие элемента			Выявленные нарушения и замечания		Работы по адаптации объектов	
		есть/нет	N на плане	N фото	Содержание	Значимо для инвалида (категория)	Содержание	Виды работ
1.1.	Пути движения по прилегающей территории (от остановки общественного транспорта до объекта)	есть		 Фото 1.1	Перепады высот отсутствуют	---	Замечаний нет	---

1.2	Вход (входы) на территорию	есть		 Фото 1.2	Перед входом на прилегающий участок отсутствует контраст калитки по отношению к забора. А так же отсутствует ручка на калитке	С	Следует использовать контрастные сочетания цветов в применяемом оборудовании (дверь - стена, ручка; санитарный прибор - пол, стена; стена - выключатели, средства визуальной информации и т.п.) СП 59.13330.2020 п.6.4.1 СП 59.13330.2020 п.6.4.3	Организационные мероприятия
1.2.2				 Фото 1.3	Перед центральной калиткой отсутствуют тактильные наземные указатели.	С	Информацию для инвалидов с нарушениями зрения о приближении их к зонам повышенной опасности (отдельно стоящим опорам, стойкам и другим препятствиям, лестницам, пешеходным переходам и т.д.) следует обеспечивать устройством тактильно-контрастных наземныхуказателей по ГОСТ Р 52875 СП59.13330.2020 п 5.1.10 ГОСТ Р 52875-2018	Текущий ремонт
					При входе на территорию участка отсутствуют информационные таблички и номер телефона сотрудника для оказания ситуационной	К	Технические средства информации и сигнализации в местах массового посещения должны обеспечивать посетителям объекта возможности однозначной идентификации объектов и мест посещения, получения информации о размещении и назначении функциональных элементов, об ассортименте и характере предоставляемых	

					помощи		услуг, надежной ориентации в пространстве, своевременного предупреждения об опасности в экстремальных ситуациях, расположении путей эвакуации и т.п. Неоходимо установить информационные таблички и номер телефона сотрудника для оказания ситуационной помощи СП59.13330.2020 п 6.5.3	
1.3	Путь (пути) движения на территории	есть		 Фото 1.4	Перепадов высот нет	---	Замечаний нет	---
1.4	Лестница (наружная)	нет						
1.5	Пандус (наружный)	нет						
1.6	Автостоянка и парковка	нет			На прилегающей территории отсутствует автомобильное парковочное место для людей с инвалидностью	К,О,С, Г,У	Требуется направить запрос в администрацию МО г. Астрахань для обустройства автомобильных мест для прилегающей территории к объекту для людей с инвалидностью СП 59.13330.2020 п. 5.2, 5.2.2	Организационные мероприятия

	ОБЩИЕ требования к зоне				На прилегающей территории отсутствует автомобильное парковочное место для людей с инвалидностью		Требуется направить запрос в администрацию МО г. Астрахани по устранению на прилегающей территории к объекту от остановки до объекта перепадов высот и устройству пандусов для людей с инвалидностью	
					Вход на территорию		Требуется обозначить контрастное покрытие калитки и ручки – от забора, требуется установить ручку на калитке	

II. Заключение по зоне:

Наименование структурно-функциональной зоны	Состояние доступности <*> (к пункту 3.4 Акта обследования ОСИ)	Приложение		Рекомендации по адаптации (вид работы) <**> к пункту 4.1 Акта обследования ОСИ
		N на плане	N фото	
Территория, прилегающая к зданию	ДЧ-В(О,Г,У)		№1.1-1.4	Организационные мероприятия, текущий ремонт

<*> Указывается: ДП-В - доступно полностью всем; ДП-И (К, О, С, Г, У) - доступно полностью избирательно (указать категории инвалидов); ДЧ-В - доступно частично всем; ДЧ-И (К, О , С , Г , У) - доступно частично избирательно (указать категории инвалидов); ДУ - доступно условно, ВНД - недоступно.

<**> Указывается один из вариантов: не нуждается; ремонт (текущий, капитальный); индивидуальное решение с ТСР; технические решения невозможны - организация альтернативной формы обслуживания.

Комментарий к заключению: Прилегающая территория **доступна частично всем**. Для приспособления структурно-функциональной зоны под нужды МГН установить информационные таблички на центральной калитке с номером телефона сотрудника для оказания ситуационной помощи, требуется установить тактильные наземные указатели перед центральной калиткой, требуется обозначить контрастное покрытие калитки и ручки относительно забора, требуется направить запрос в администрацию МО г. Астрахань для обустройства автомобильных мест для прилегающей территории к объекту для людей с инвалидностью

Приложение 2
к Акту обследования ОСИ к паспорту доступности ОСИ № 05/26 от 12 мая 2026 г.

I. Результаты обследования:
2. Входа (входов) в здание

Муниципальное бюджетное общеобразовательное учреждение
г. Астрахань «Средняя общеобразовательная школа № 7»
414024 г. Астрахань ул. Ахшарумова, д. 80

Наименование объекта, адрес

N п/п	Наименование функционально-планировочного элемента	Наличие элемента			Выявленные нарушения и замечания		Работы по адаптации объектов	
		есть/нет	N на плане	N фото	Содержание	Значимо для инвалида (категория)	Содержание	Виды работ
2.1	Лестница (наружная)	есть		 Фото 2.1	Перед ступенями лестницы входной площадки отсутствуют тактильные наземные указатели	С	Информацию для инвалидов с нарушениями зрения о приближении их к зонам повышенной опасности (отдельно стоящим опорам, стойкам и другим препятствиям, лестницам, пешеходным переходам и т.д.) следует обеспечивать устройством тактильно-контрастных наземныхуказателей по ГОСТ Р 52875 СП 59.13330.2020 п 5.1.10 ГОСТР52875-2018 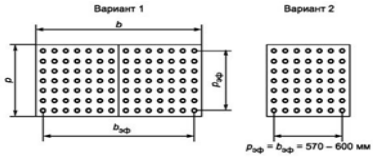	Текущий ремонт

2.2	Пандус (наружный)	есть		 Фото 2.2	Ширина пандуса980 мм уклон 5%	---	Замечаний нет	---
2.3	Входная площадка (перед дверью)	есть		 Фото 2.3	Размер входной площадки 2.4 м*6.3м	---	Без замечаний	---т
2.4	Дверь (входная)	есть		 Фото 2.4	На входной двери отсутствует контрастная маркировка дверного проёма и ручки	С	Следует использовать контрастные сочетания цветов в применяемом оборудовании (дверь - стена, ручка; санитарный прибор - пол, стена; стена - выключатели, средства визуальной информации и т.п.). Требуется установить контрастную маркировку дверного проёма и ручки входной двери СП59.13330.2020 п 6.4.1	Организационные мероприятия

2.4.1				 Фото 2.5	Высота порога двери центрального входа 0,03м	К	Дверные проёмы не должны иметь порогов и перепадов высот пола. При необходимости устройства порогов их высота или перепад высот не должны превышать 0,014 м Требуются пробрести перекатный пандус для входной двери СП 59.13330.2020 п 6.1	Организационные мероприятия
2.4.2				 Фото 2.6	На входной группе отсутствуют информационные таблички с номером телефона сотрудника для оказания ситуационной помощи.	К	Требуется установить информационные таблички с номером телефона сотрудника для оказания ситуационной помощи на входной группе СП 59.13330.2020 п 6.5 ГОСТ Р51671-2020	Организационные мероприятия
2.5	Тамбур	есть		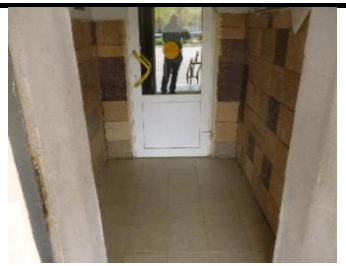 Фото 2.7	Размер тамбура 1,8*1,6 м	К	Глубина тамбуров и тамбур-шлюзов при прямом движении и одностороннем открывании дверей должна быть не менее 2,45 м при ширине не менее 1,6 м. Необходимо обеспечить размеры тамбура 2,45*1,6 м СП 59.13330.2020 п 6.1.8	Текущий ремонт
	ОБЩИЕ требования к зоне				Центральная лестница		Требуется установить тактильные наземные указатели перед ступенями лестницы входной группы.	

					Входная группа.		Требуется установить контрастную маркировку дверного проёма и ручки входной двери, требуется установить информационные таблички с номером телефона сотрудника для оказания ситуационной помощи	

II. Заключение по зоне:

Наименование структурно-функциональной зоны	Состояние доступности <*> (к пункту 3.4 Акта обследования ОСИ)	Приложение		Рекомендации по адаптации (вид работы) <**> к пункту 4.1 Акта обследования ОСИ
		N на плане	N фото	
Вход (входы) в здание	ДЧ-В (О, Г , У)		2.1 - 2.7	Организационные мероприятия, текущий ремонт.

<*> Указывается: ДП-В - доступно полностью всем; ДП-И (К, О, С, Г, У) - доступно полностью избирательно (указать категории инвалидов); ДЧ-В - доступно частично всем; ДЧ-И (К, О , С , Г , У) - доступно частично избирательно (указать категории инвалидов); ДУ - доступно условно, ВНД - недоступно.

<**> Указывается один из вариантов: не нуждается; ремонт (текущий, капитальный); индивидуальное решение с ТСР; технические решения невозможны - организация альтернативной формы обслуживания.

Комментарий к заключению: Входная группа **доступно частично всем.** Для обеспечения доступности структурно - функциональных зоны необходимо установить тактильные наземные указатели перед ступенями лестницы входной группы, требуется установить на входной группе информационные таблички с номером телефона сотрудника для оказания ситуационной помощи, требуется установить контрастную маркировку дверного проёма и ручки входной двери, требуются пробрести перекатный пандус для входной двери, необходимо обеспечить размеры тамбура 2,45*1,6 м

Приложение 3
к Акту обследования ОСИ к паспорту доступности ОСИ № 05/26 от 12 мая 2026 г.

I. Результаты обследования:
3. Пути (путей) движения внутри здания
(в т.ч. путей эвакуации)

Муниципальное бюджетное общеобразовательное учреждение
г. Астрахань «Средняя общеобразовательная школа № 7»
414024 г. Астрахань ул. Ахшарумова, д. 80

Наименование объекта, адрес

N п/п	Наименование функционально-планировочного элемента	Наличие элемента			Выявленные нарушения и замечания		Работы по адаптации объектов	
		есть/ нет	N на плане	N фото	Содержание	Значимо для инвалида (категория)	Содержание	Виды работ
3.1	Вестибюль (коридор зона ожидания, галерея, балкон)	есть			Отсутствуют зоны отдыха для инвалидов	К, О, С, Г, У	На каждом этаже, где ожидаются посетители, следует предусматривать зоны отдыха на два-три места, в том числе для инвалидов на креслах-колясках. Необходимо предусмотреть зоны отдыха для инвалидов СП 59.13330.2020 п 6.2.5	Организационные мероприятия

3.1.2				 Фото 3.1	На входной группе объекта установлена мнемосхема тактильная объекта	---	Замечаний нет	---
3.1.3				 Фото 3.2	В зоне прохода у арочной рамки метало детектора отсутствует знак «Проход посетителей через арочный метало детектор с кардиостимулятором воспрещён»	К,О,С, Г,У	Требуется установить у арочного метало детектора знак «Проход посетителей с кардиостимулятором воспрещён» СП59.13330.2020 п 6.5	Организационные мероприятия
3.1.4				 Фото 3.3	В зоне прохода установлен турникет	---	Имеется проезд для инвалидов на кресле - коляске	

				 Фото 3.4				
3.2	Лестница центральная	есть		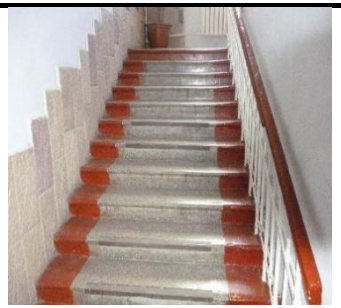 Фото 3.5	Опорные поручни центральной лестницы установлены на высоте 0.9 м	О, У	Требуются установить дополнительные поручни на высоте 0.7 м центральной лестницы. СП 59.13330.2020 п 5.1.13	Текущий ремонт
3.2.1				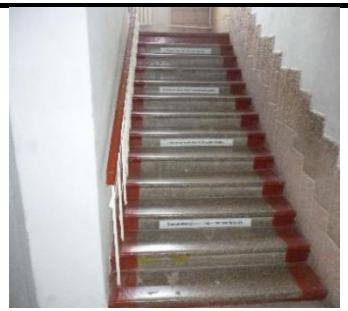 Фото 3.6	На центральной лестницы отсутствует маркировка краевых ступеней	С	На проступях краевых ступеней лестничных маршей должны быть нанесены одна или несколько противоскользящих полос, контрастных с поверхностью ступени СП 59.13330.2020 п 6.2.8	
3.3	Пандус (внутри здания)	нет						
3.4	Лифт пассажирский	нет						

	(или подъёмник)							
3.5	Дверь	есть		 Фото 3.7	В учреждении (в некоторых помещениях) отсутствуют информационные таблички о назначении помещений шрифтом Брайля	С	Разместить информационные таблички, обозначающие назначение помещений, на стене со стороны ручки двери, табличка должна быть контрастной, выполненной рельефно - графическим способом, продублирована шрифтом Брайля. 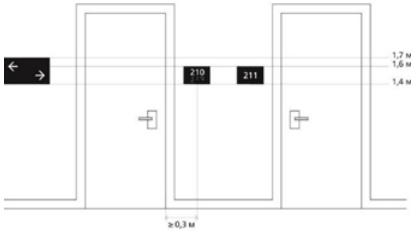 СП59.13330.2020 п 6.5.9 ГОСТ Р 51671-2020	Организационные мероприятия
3.5.1		есть		 Фото 3.8	На некоторых дверных блоках отсутствуют ручки	О	Необходимо установить на дверных блоках С - и П - образные ручки. СП59.13330.2020 п 6.5.9	Текущий ремонт

3.6	Пути эвакуации (в т.ч. зоны безопасности)	есть		 Фото 3.9	У дверей на путях эвакуации отсутствует контрастная маркировка дверного проёма и ручки	С	Следует использовать контрастные сочетания цветов в применяемом оборудовании (дверь - стена, ручка; санитарный прибор - пол, стена; стена - выключатели, средства визуальной информации и т.п.). Требуется установить контрастную маркировку дверного проёма и ручки входной двери СП 59.13330.2020 п 6.4.1	Организационные мероприятия
3.6.1				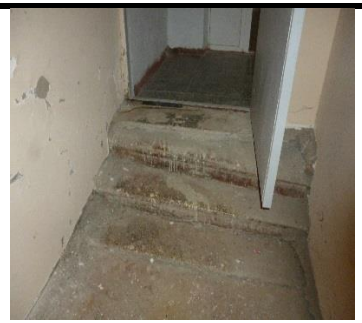 Фото 3.10	Высота порога двери центрального входа 0,05 м	К	Требуются пробрести перекатный пандус для двери эвакуационного выхода СП 59.13330.2020 п 6.1	Организационные мероприятия
3.6.2				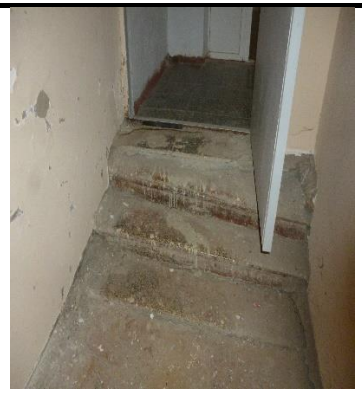 Фото 3.11	На ступенях эвакуационных выходов отсутствует контрастная маркировка краевых ступеней	С	На проступях краевых ступеней лестничных маршей должны быть нанесены одна или несколько противоскользящих полос, контрастных с поверхностью ступени СП 59.13330.2020 п 6.2.8	Организационные мероприятия

	ОБЩИЕ требования к зоне				Отсутствуют зоны отдыха для инвалидов		Необходимо предусмотреть зоны отдыха для инвалидов, требуется установить пиктограммы направления к зонам обслуживания на объекте.	
					В учреждении (в некоторых помещениях) отсутствуют информационные таблички о назначении помещений шрифтом Брайля		Разместить информационные таблички, обозначающие назначение помещений, на стене со стороны ручки двери, табличка должна быть контрастной, выполненной рельефно-графическим способом, продублирована шрифтом Брайля.	
					У дверей на путях эвакуации отсутствует контрастная маркировка дверного проёма и ручки		Требуется установить контрастную маркировку дверного проёма и ручки входной двери и эвакуационного выхода.	

II. Заключение по зоне:

Наименование структурно-функциональной зоны	Состояние доступности <*> (к пункту 3.4 Акта обследования ОСИ)	Приложение		Рекомендации по адаптации (вид работы) <**> к пункту 4.1 Акта обследования ОСИ
		N на плане	N фото	
Пути движения внутри здания и пути эвакуации	ДЧ-И(О, Г,У) ДУ(К,С)		3.1 – 3.11	Организационные мероприятия, текущий ремонт

<*> Указывается: ДП-В - доступно полностью всем; ДП-И (К, О, С, Г, У) - доступно полностью избирательно (указать категории инвалидов); ДЧ-В - доступно частично всем; ДЧ-И (К, О , С , Г , У) - доступно частично избирательно (указать категории инвалидов); ДУ - доступно условно, ВНД - недоступно.

<**> Указывается один из вариантов: не нуждается; ремонт (текущий, капитальный); индивидуальное решение с ТСР; технические решения невозможны - организация альтернативной формы обслуживания.

Комментарий к заключению: Пути движения **доступны частично избирательно** (О, Г, У) **доступны условно** (К,С) . Для обеспечения доступности структурно - функциональных зоны необходимо предусмотреть зоны отдыха для инвалидов, разместить информационные таблички обозначающие назначение помещений, на стене со стороны ручки двери, табличка должна быть контрастной, выполненной рельефно-графическим способом, продублирована шрифтом Брайля, требуется установить контрастную маркировку дверного проёма и ручки пути эвакуации, требуются установить поручни на высоте 0.7 м на центральной лестницы, требуется установить у арочного метало детектора знак «Проход посетителей с кардиостимулятором воспрещён», требуется нанести контрастную маркировку ступеней эвакуационных выходов и центральной лестницы, требуются пробрести перекатный пандус , необходимо установить на дверных блоках С- и П-образные ручки.

Приложение 4
к Акту обследования ОСИ к паспорту доступности ОСИ № 05/26 от 12 мая 2026 г.

I. Результаты обследования:
4. Зоны целевого назначения здания
(целевого посещения объекта)
Вариант I - зона обслуживания инвалидов
Муниципальное бюджетное общеобразовательное учреждение
г. Астрахань «Средняя общеобразовательная школа № 7»
414024 г. Астрахань ул. Ахшарумова, д. 80

Наименование объекта, адрес

N п/п	Наименование функционально-планировочного элемента	Наличие элемента			Выявленные нарушения и замечания		Работы по адаптации объектов	
		есть/нет	N на плане	N фото	Содержание	Значимо для инвалида (категория)	Содержание	Виды работ
4.1	Кабинетная форма обслуживания							

4.1.1	Кабинет социального педагога	Есть		 Фото 4.1	Перед входом в зону целевого назначения отсутствуют информационная таблички по точечной системе Брайля	С	Информирующие тактильные таблички (в том числе тактильно-звуковые) для идентификации помещений с использованием рельефно-линейного шрифта, а также рельефно-точечного шрифта Брайля для людей с нарушением зрения должны размещаться рядом с дверью со стороны дверной ручки на высоте от 1,2 до 1,6 м от уровня пола и на расстоянии 0,1 м от края таблички до края дверного проема. Требуется установить информационные таблички по точечной системе Брайля СП 59.13330.2020 п 6.5.9	Организационные мероприятия
4.1.2	Кабинет ОБЗР	есть		 Фото 4.2	Информирующие тактильные таблички точечного шрифта Брайля должны размещаться рядом с дверью со стороны дверной ручки на высоте от 1,2 до 1,6 м от уровня пола и на расстоянии 0,1 м от края таблички до края дверного проёма	С	Требуется переустановить информационные таблички по точечной системе Брайля СП 59.13330.2020 п 6.5.9	Организационные мероприятия
4.1.3	Кабинет 102	есть		 Фото 4.3	Информирующие тактильные таблички точечного шрифта Брайля должны размещаться рядом с дверью со стороны дверной ручки на высоте от 1,2 до 1,6 м от уровня пола и на расстоянии 0,1 м от края	С	Требуется переустановить информационные таблички по точечной системе Брайля СП 59.13330.2020 п 6.5.9 ГОСТ Р 51671-2020	Организационные мероприятия

					таблички до края дверного проёма			
4.1.4	Кабинет 103			 Фото 4.4	Информирующие тактильные таблички точечного шрифта Брайля должны размещаться рядом с дверью со стороны дверной ручки на высоте от 1,2 до 1,6 м от уровня пола и на расстоянии 0,1 м от края таблички до края дверного проёма	С	Требуется переустановить информационные таблички по точечной системе Брайля СП 59.13330.2020 п 6.5.9 ГОСТ Р 51671-2020	Организационные мероприятия
4.1.5	Кабинет музыки	есть		 Фото 4.5	Информирующие тактильные таблички точечного шрифта Брайля должны размещаться рядом с дверью со стороны дверной ручки на высоте от 1,2 до 1,6 м от уровня пола и на расстоянии 0,1 м от края таблички до края дверного проёма	С	Требуется переустановить информационные таблички по точечной системе Брайля СП 59.13330.2020 п 6.5.9 ГОСТ Р 51671-2020	Организационные мероприятия
4.1.6	Кабинет 206			 Фото 4.6	Перед входом в зону целевого назначения отсутствуют информационная таблички по точечной системе Брайля	С	Требуется установить информационные таблички по точечной системе Брайля СП 59.13330.2020 п 6.5.9	Организационные мероприятия

4.1.7	Администрация			 Фото 4.7	Перед входом в зону целевого назначения отсутствуют информационная таблички по точечной системе Брайля	С	Требуется установить информационные таблички по точечной системе Брайля СП 59.13330.2020 п 6.5	Организационные мероприятия
4.1.8	Кабинет 109			 Фото 4.8	Перед входом в зону целевого назначения отсутствуют информационная таблички по точечной системе Брайля	С	Требуется установить информационные таблички по точечной системе Брайля СП 59.13330.2020 п 6.5	Организационные мероприятия
4.2	Зальная форма обслуживания	есть						
4.2.1	Актовый зал	есть		 Фото 4.9	Пред входом в зону целевого назначения отсутствуют информационная таблички по точечной системе Брайля	С	Требуется установить информационные таблички по точечной системе Брайля СП 59.13330.2020 п 6.5 ГОСТ Р 51671-2020	Организационные мероприятия

4.2.2	Физкультурный кабинет			 Фото 4.10	Пред входом в зону целевого назначения отсутствуют информационная таблички по точечной системе Брайля	С	Требуется установить информационные таблички по точечной системе Брайля СП 59.13330.2020 п 6.5 ГОСТ Р 51671-2020	Организационные мероприятия
4.2.3				 Фото 4.11	Высота порога входа в спортивный зал 0,06 м	К	Требуются пробрести перекатный пандус СП 59.13330.2020 п 6.1	Организационные мероприятия
4.2.4	Столовая			 Фото 4.12	Пред входом в зону целевого назначения отсутствуют информационная таблички по точечной системе Брайля	С	Требуется установить информационные таблички по точечной системе Брайля СП 59.13330.2020 п 6.5 ГОСТ Р 51671-2020	Организационные мероприятия
4.2.5				 Фото 4.13	Высота порога входа в столовую 0,2 м	К	Требуются пробрести перекатный пандус СП 59.13330.2020 п 6.1	Организационные мероприятия

4.2.6				 Фото 4.14	Высота раздаточного места столовой 0.9 м глубина 0.36 м	К	Поверхность столов индивидуального пользования, используемых посетителями - инвалидами на креслах-колясках, должна находиться на высоте не более 0,80-0,85 м над уровнем пола. Ширина и высота проема для ног должны быть не менее 0,75 м, глубина - не менее 0,5 м. 8.1.7, 8.7.6 СП 59.13330.2020.	Организационные мероприятия
4.3	Прилавочная форма обслуживания	нет						
4.3.1	Пост охраны	есть		 Фото 4.15	Высота стойки обслуживания 1.2 м	К	Поверхность столов индивидуального пользования, используемых посетителями - инвалидами на креслах-колясках, должна находиться на высоте не более 0,80-0,85 м над уровнем пола. Ширина и высота проема для ног должны быть не менее 0,75 м, глубина - не менее 0,5 м. СП 59.13330.2020 8.1.7, 8.7.6	Текущий ремонт
4.4	Форма обслуживания с перемещением по маршруту	нет						
4.5	Кабина индивидуального обслуживания (кабинка для переодевания)	нет						

	ОБЩИЕ требования к зоне				В некоторых зонах обслуживания отсутствуют информационная таблички по точечной системе Брайля		Установить в зонах обслуживания отсутствуют информационная таблички по точечной системе Брайля	
					Высота прилавочных стоек обслуживания более 0,95 м		Обеспечить в прилавочных стойках обслуживания габариты согласно п. 8.1.7, 8.7.6 СП 59.13330.2020.	

II. Заключение по зоне:

Наименование структурно - функциональной зоны	Состояние доступности <*> (к пункту 3.4 Акта обследования ОСИ)	Приложение		Рекомендации по адаптации (вид работы) <**> к пункту 4.1 Акта обследования ОСИ
		N на плане	N фото	
Зоны целевого назначения – зоны обслуживания	ДУ(С, К,) ДЧ-И (Г, У, О)		4.1 – 4.15	Текущий ремонт, организационные мероприятия.

<*> Указывается: ДП-В - доступно полностью всем; ДП-И (К, О, С, Г, У) - доступно полностью избирательно (указать категории инвалидов); ДЧ-В - доступно частично всем; ДЧ-И (К, О , С , Г , У) - доступно частично избирательно (указать категории инвалидов); ДУ - доступно условно, ВНД - недоступно.

<**> Указывается один из вариантов: не нуждается; ремонт (текущий, капитальный); индивидуальное решение с ТСР; технические решения невозможны - организация альтернативной формы обслуживания.

Комментарий к заключению: Зоны целевого назначения (кабинеты) **доступны условно (С, К), доступны полностью избирательно**(Г, У, О) для всех остальных категорий МГН. Для приспособления структурно -функциональной зоны под нужды МГН требуется установить в зонах обслуживания информационные таблички по точечной системе Брайля, Поверхность столов индивидуального пользования, используемых посетителями - инвалидами на креслах-колясках, должна находиться на высоте не более 0,80-0,85 м над уровнем пола. Ширина и высота проема для ног должны быть не менее 0,75 м, глубина - не менее 0,5 м, требуются пробрести перекатный пандус.

.

Приложение 5
к Акту обследования ОСИ к паспорту доступности ОСИ № 05/26 от 12 мая 2026 г.

I. Результаты обследования:

5. Санитарно-гигиенических помещений

Муниципальное бюджетное общеобразовательное учреждение
г. Астрахань «Средняя общеобразовательная школа № 7»
414024 г. Астрахань ул. Ахшарумова, д. 80

Наименование объекта, адрес

N п/п	Наименование функционально-планировочного элемента	Наличие элемента			Выявленные нарушения и замечания		Работы по адаптации объектов	
		есть/нет	N на плане	N фото	Содержание	Значимо для инвалида (категория)	Содержание	Виды работ
5.1	Туалетная комната	есть						
5.1.1	Туалетная комната (женский туалет)	есть		 Фото 5.1	Информирующие тактильные таблички точечного шрифта Брайля должны размещаться рядом с дверью со стороны дверной ручки на высоте от 1,2 до 1,6 м от уровня пола и на расстоянии 0,1 м от края таблички до края дверного проёма	С	Требуется переустановить информационные таблички по точечной системе Брайля СП 59.13330.2020 п 6.5 ГОСТ Р 51671-2020	Организационные мероприятия

5.1.2				 Фото 5.2	Высота порога входа в столовую 0,03 м	К	Требуются пробрести перекатный пандус СП 59.13330.2020 п 6.1	Организационные мероприятия
5.1.3				 Фото 5.3	Размер санузла 0,9*1.25	К	Необходимо обеспечить габариты туалетных кабин 2,3*2,4 СП 59.13330.2020 п. 6.3.7 табл. 6.1	Текущий ремонт.
5.1.4				 Фото 5.4	Отсутствуют опорные поручни около унитаза и раковины	К, О	Требуется установить опорные поручни около унитаза и раковины санузлов. СП 59.13330.2020 п 6.3	Текущий ремонт.
5.1.5				 Фото 5.5	Отсутствует кнопка вызова персонала для ситуационной помощи.	К, О, С, Г, У	Требуется установить кнопку вызова персонала для ситуационной помощи. СП 59.13330.2020 п 6.3	Организационные мероприятия

5.2	Бытовая комната (гардеробная)			 Фото 5.6	Пред входом в зону целевого назначения отсутствуют информационная таблички по точечной системе Брайля	С	Требуется установить информационные таблички по точечной системе Брайля около дверного блока гардероба СП 59.13330.2020 п 6.5 ГОСТ Р 51671-2020	Организационные мероприятия
	ОБЩИЕ требования к зоне				Перед гардеробом отсутствует информационная табличка о назначении помещения.		Требуется установить информационные таблички по точечной системе Брайля в зонах целевого назначения	
					Туалетные кабины не оборудованы опорными поручнями, кнопками вызова персонала и крючками для костылей.		Необходимо оборудовать туалетные кабины опорными поручнями, кнопками вызова персонала и крючками для костылей.	

II. Заключение по зоне:

Наименование структурно-функциональной зоны	Состояние доступности <*> (к пункту 3.4 Акта обследования ОСИ)	Приложение		Рекомендации по адаптации (вид работы) <**> к пункту 4.1 Акта обследования ОСИ
		N на плане	N фото	
Санитарно-гигиенические помещения	ДЧ-И(Г,У, О) ДУ (К)		5.1-5.6	Организационные мероприятия, текущий ремонт

<*> Указывается: ДП-В - доступно полностью всем; ДП-И (К, О, С, Г, У) - доступно полностью избирательно (указать категории инвалидов); ДЧ-В - доступно частично всем; ДЧ-И (К, О , С , Г , У) - доступно частично избирательно (указать категории инвалидов); - доступно условно, ВНД - недоступно.

<**> Указывается один из вариантов: не нуждается; ремонт (текущий, капитальный); индивидуальное решение с ТСР; технические решения невозможны - организация альтернативной формы обслуживания.

Комментарий к заключению: Санитарно-гигиенические помещения **доступны частично избирательно(Г,У, О), доступно условно (К)**. Для приспособления структурно -функциональной зоны под нужды МГН требуется установить информационные таблички по точечной системе Брайля обозначающие зоны целевого назначения, необходимо оборудовать туалетные кабины опорными поручнями, кнопками вызова персонала, необходимо обеспечить габариты туалетных кабин 2,3*2,4, требуется установить информационные таблички по точечной системе Брайля дверного гардероба.

Приложение 6
к Акту обследования ОСИ к паспорту доступности ОСИ № 05/26 от 12 мая 2026 г.

I. Результаты обследования:
6. Системы информации на объекте

Муниципальное бюджетное общеобразовательное учреждение
г. Астрахань «Средняя общеобразовательная школа № 7»
414024 г. Астрахань ул. Ахшарумова, д. 80

Наименование объекта, адрес

N п/п	Наименование функционально-планировочного элемента	Наличие элемента			Выявленные нарушения и замечания		Работы по адаптации объектов	
		есть/нет	N на плане	N фото	Содержание	Значимо для инвалида (категория)	Содержание	Виды работ
6.1	Визуальные средства	есть						
6.1.1	Сайт организации	есть		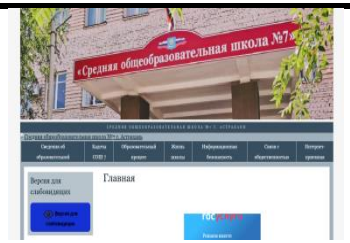 Фото 6.1	На сайте есть версия для слабовидящих	---	Замечаний нет	---

6.1.2	Двери (входные)	есть		 Фото 6.2	На входной двери отсутствует контрастная маркировка дверного проёма и ручки	С	Требуется установить контрастную маркировку дверного проёма и ручки входной двери п 6.4 СП59.13330.2020	Организационные мероприятия
6.2	Акустические средства	нет						
6.3	Тактильные средства	нет						
				 Фото 6.3	Перед ступенями лестницы входной площадки отсутствуют тактильные наземные указатели	С	Требуется установить тактильные наземные указатели перед ступенями лестницы входной группы. СП 59.13330.2020 п 5.1.10 Гост Р52875-2018	Текущий ремонт
	ОБЩИЕ требования к зоне				Нет тактильных наземных указателей		Требуется установить тактильные наземные указатели	
					Нет контрастной маркировки дверных проёмов		Требуется установить контрастную маркировку дверного проёма и ручки входной двери	

II. Заключение по зоне:

Наименование структурно-функциональной зоны	Состояние доступности <*> (к пункту 3.4 Акта обследования ОСИ)	Приложение		Рекомендации по адаптации (вид работы) <**> к пункту 4.1 Акта обследования ОСИ
		N на плане	N фото	
Системы информации на объекте	ДП-И(Г,С,О)		6.1-. 6.3	Организационные мероприятия, текущий ремонт

<*> Указывается: ДП-В - доступно полностью всем; ДП-И (К, О, С, Г, У) - доступно полностью избирательно (указать категории инвалидов); ДЧ-В - доступно частично всем; ДЧ-И (К, О , С , Г , У) - доступно частично избирательно (указать категории инвалидов); ДУ - доступно условно, ВНД - недоступно.
<**> Указывается один из вариантов: не нуждается; ремонт (текущий, капитальный); индивидуальное решение с ТСР; технические решения невозможны - организация альтернативной формы обслуживания.

Комментарий к заключению: Системы информации на объекте **доступны полностью избирательно**. Требуется установить тактильные наземные указатели, требуется установить контрастную маркировку дверного проёма и ручки входной двери.

Ссылочные документы:

1. Приказ Минтруда России от 25.12.2012 N 627 «Об утверждении методики, позволяющей объективизировать и систематизировать доступность объектов и услуг в приоритетных сферах жизнедеятельности для инвалидов и других маломобильных групп населения, с возможностью учета региональной специфики».

2. Федеральный закон Российской Федерации № 181-ФЗ «О социальной защите инвалидов в Российской Федерации».

3. Федеральный закон от 30.12.2009 N 384-ФЗ «Технический регламент о безопасности зданий и сооружений»

4. Федеральный закон от 22.07.2008 N 123-ФЗ «Технический регламент о требованиях пожарной безопасности»

5. Федеральный закон от 1 декабря 2014 г. N 419-ФЗ «О внесении изменений в отдельные законодательные акты Российской Федерации по вопросам социальной защиты инвалидов в связи с ратификацией Конвенции о правах инвалидов»

6. Свод правил 59.13330.2020 «Доступность зданий и сооружений для маломобильных групп населения».

7. Постановления Правительства РФ от 29 марта 2019 г. N 363 «Об утверждении государственной программы Российской Федерации «Доступная среда»

8. ГОСТ Р 51261-2017 Устройства опорные стационарные реабилитационные. Типы и технические требования.

9. ГОСТ Р 51671-2020 Средства связи и информации технические общего пользования, доступные для инвалидов. Классификация. Требования доступности и безопасности.

10. ГОСТ Р 52875-2018 Указатели тактильные наземные для инвалидов по зрению. Технические требования.

11. Приказ Министерства образования и науки Российской Федерации от 09.11.2015 № 1309 "Об утверждении Порядка обеспечения условий доступности для инвалидов объектов и предоставляемых услуг в сфере образования, а также оказания им при этом необходимой помощи". (Зарегистрирован 08.12.2015 № 40000)

12. Свод правил 136.13330.2012 «Здания и сооружения. Общие положения проектирования с учетом доступности для маломобильных групп населения».

13. Свод правил 113.13330.2012 «СНиП 21.02.99» Стоянки автомобилей».

14. ГОСТ Р 55555-2013 Платформы подъемные для инвалидов и других маломобильных групп населения. Требования безопасности и доступности. Часть 1. Платформы подъемные с вертикальным перемещением.

15. ГОСТ Р 55556-2013 (ИСО 9386-2:2000) Платформы подъемные для инвалидов и других маломобильных групп населения. Требования безопасности и доступности. Часть 2. Платформы подъемные с наклонным перемещением.

16. ГОСТ Р 52872-2019 Интернет-ресурсы и другая информация, представленная в электронно-цифровой форме. Приложения для стационарных и мобильных устройств, иные пользовательские интерфейсы. Требования доступности для людей с инвалидностью и других лиц с ограничениями жизнедеятельности (с Поправкой).

17. ISO 7001:2007 Graphical symbols -- Public information symbols.

18. СП 252.1325800.2016 СВОД ПРАВИЛ. ЗДАНИЯ ДОШКОЛЬНЫХ ОБРАЗОВАТЕЛЬНЫХ ОРГАНИЗАЦИЙ. Правила проектирования

19. Письмо Минобрнауки России от 12.02.2016 N ВК-270/07 "Об обеспечении условий доступности для инвалидов объектов и услуг в сфере образования"

20 ПРИКАЗ Минцифры России от 12.12.2022 N 931